



MANUAL DE PROCESO DE ADMISIÓN

| CAMBIAMOS VIDAS
QUE CAMBIAN VIDAS

INDICE

1. DATOS GENERALES.....	3
2. PROCESO DE ADMISIÓN.....	4
3. CALENDARIO ACADÉMICO – SEMESTRE 2023 II.....	7
4. RECOLECCIÓN DE DATOS.....	8
5. INFORMES E INSCRIPCIONES.....	8

1. DATOS GENERALES

- Denominación: Instituto de Educación Superior CEPEBAN
- Localización: Avenida César Vallejo 366, Lince
- Propietario: Daniel Villanueva Cisneros
- Representante Legal: MAG Néstor Morales Mendigueti
- Director General: MAG Néstor Morales Mendigueti
- Entidad Superior: MINEDU
- Finalidad: Formación de profesionales técnicos
- Organización: Según Ley 30512
- Modalidad: Educación Superior Tecnológica
- Resolución de creación: RM N° 446-2000, 22 de julio del 2020
- Resolución de renovación: RD N° 0241-2007 -ED, 16 de mayo 2007
- Resolución de revalidación: RD N° 352-2005 -ED, 19 de diciembre 2005
- Nivel: Educación Superior de Formación Tecnológica
- Código Modular: 114842
- Ficha registral: 11832961

2. PROCESO DE ADMISIÓN

Es un proceso mediante el cual los postulantes acceden a una vacante de un programa de estudios de CEPEBAN. Este se realiza dos veces al año.

COSTO : SIN COSTO

ALCANCE:

- Postulantes, comisión de admisión y secretaria general.

Este proceso se inicia con la inscripción del postulante, según las vacantes disponibles, tomando en cuenta el número de vacantes aprobadas por la institución y normas vigentes, este proceso se realiza de forma presencial.

MODALIDADES DE ADMISIÓN:

- A) **ORDINARIO**: Se realiza periódicamente a través de una evaluación exploratoria, entrevista psicológica, proceso de inducción, etc.

REQUISITOS:

- Certificado de Estudios de Educación Básica (original)
- Copia del DNI
- Dos fotografías tamaño carné, fondo blanco o imagen en formato jpg.
- En caso de ser menor de edad, solicitar DNI del padre o madre o apoderado.
- Llenar la ficha de inscripción

- B) **EXONERACIÓN**: Esta modalidad por exoneración es para la admisión de estudiantes talentosos, deportistas calificados y aquellos que estén cumpliendo servicio militar voluntario de conformidad con la normativa:

REQUISITOS:

- Certificado de Estudios de Educación Básica (original)
- Copia del DNI
- Dos fotografías tamaño carné, fondo blanco o una imagen en formato jpg.
- Llenar la ficha de inscripción

- C) **EXTRAORDINARIO**: Este proceso de admisión se autoriza por el MINEDU/PRONABEC y se implementa para becas y programas, conforme a la normativa de la materia.

REQUISITOS:

- Resolución Jefatural del MINEDU indicando que es becario de PRONABEC.
- Certificado de Estudios de Educación Básica (original)
- Copia del DNI
- Dos fotografías tamaño carné, fondo blanco o una imagen en formato jpg.

PROCEDIMIENTO:

1. El postulante que desea ingresar a estudiar al IES CEPEBAN, deberá ser atendido por los asesores de ventas de manera presencial, quienes son los encargados de brindar la información de nuestros programas de estudios, el seguimiento y el cierre de venta, así de como velar el correcto registro de los documentos y los datos en el sistema Q10.
2. Si el postulante desea ingresar a estudiar al IES CEPEBAN, entrega los requisitos de acuerdo a la modalidad de su ingreso y procedería con su matrícula, caso contrario se da por finalizado con la comunicación con el interesado.
3. La comisión de admisión brinda la información de la fecha y horas de las evaluaciones dependiendo de su modalidad de ingreso.
4. La comisión de admisión informa al área de secretaria general la relación de postulantes admitidos, finalizando con el proceso.

FLUJOGRAMA DE PROCESO DE ADMISIÓN

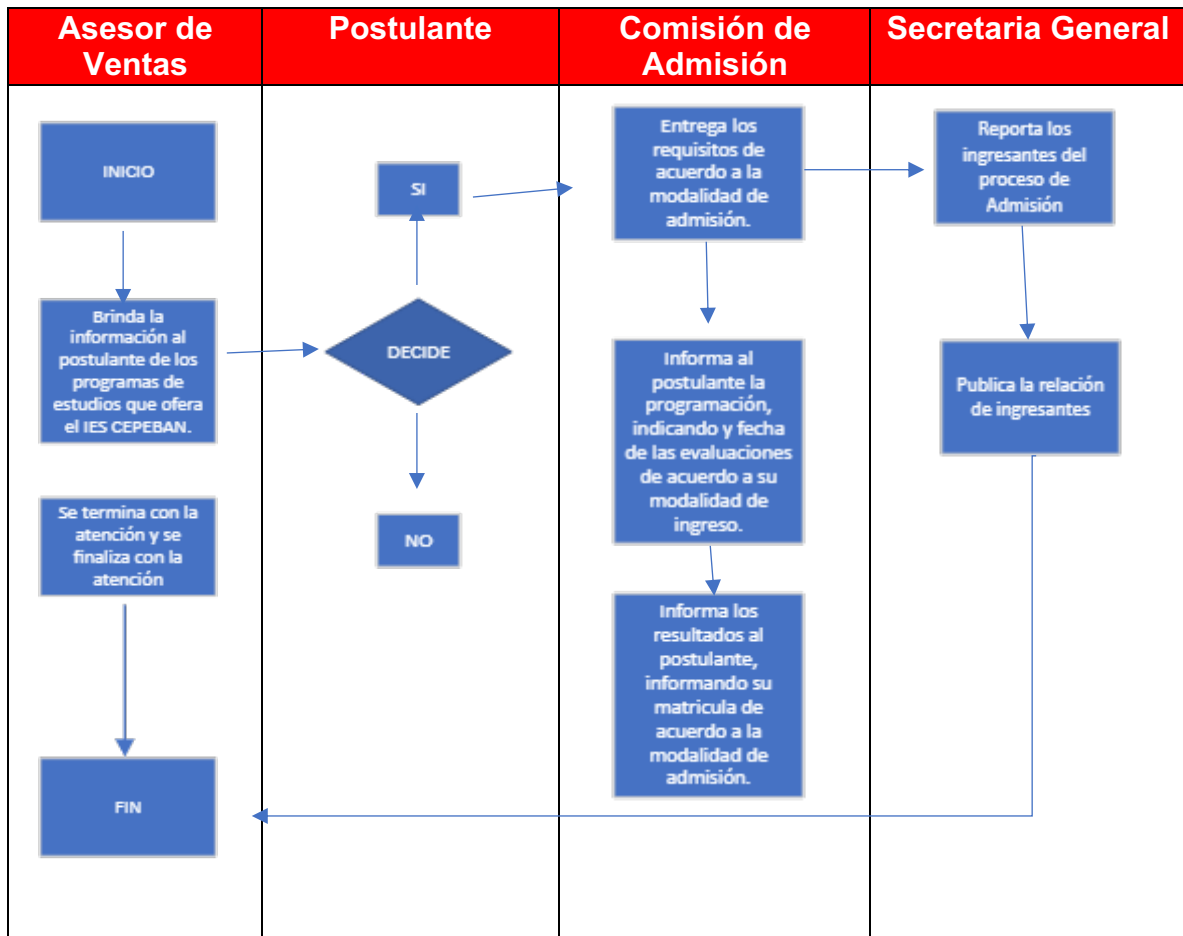

3. CALENDARIO ACADÉMICO – SEMESTRE 2023 II

INGRESANTES

EXAMEN DE ADMISIÓN SEMESTRE 2023 II	
EXAMEN DE ADMISIÓN	05 DE AGOSTO DEL 2023
MATRÍCULA INGRESANTES	DEL 07 DE AGOSTO AL 12 DE AGOSTO DEL 2023
INICIO DE CLASES DE INGRESANTES	14 DE AGOSTO DEL 2023
TÉRMINO DE CLASES DE CICLO I	15 DE DICIEMBRE DEL 2023
ENTREGA DE REGISTRO DE MATRÍCULA	01 DE SETIEMBRE DEL 2023
SEMANA DE REFORZAMIENTO Y FINALES DE I CICLO	DEL 04 AL 08 DE DICIEMBRE DEL 2023
SEMANA DE RECUPERACIÓN	DEL 11 AL 15 DE DICIEMBRE DEL 2023
ENTREGA DE REGISTRO DE ACTAS DE EVALUACIÓN	06 DE ENERO DEL 2024

CICLOS REGULARES - SEMESTRE 2023 II	
MATRICULA	DEL 18 AL 22 DE SETIEMBRE DEL 2023
INICIO DE CLASES DE ALUMNOS REGULARES (II, III, IV, V Y VI CICLO)	25 DE SETIEMBRE DEL 2023
TÉRMINO DE CLASES	26 DE ENERO DEL 2024
ENTREGA DE REGISTRO DE MATRÍCULA	13 DE OCTUBRE DEL 2023
SEMANA DE REFORZAMIENTO Y FINALES	DEL 15 AL 19 DE ENERO DEL 2024
SEMANA DE RECUPERACIÓN	DEL 22 AL 26 DE ENERO DEL 2024
ENTREGA DE REGISTRO DE ACTAS DE EVALUACIÓN	16 DE FEBRERO DEL 2024

4. RECOLECCIÓN DE DATOS

Los postulantes deberán de completar una lista de datos que son entregados a su Asesor de Ventas, quien efectúa su inscripción y matrícula.

DATOS DEL POSTULANTE	
Nombres Completo	
Foto del DNI	
Lugar de Nacimiento	
Dirección actual (indicar si es la misma del DNI)	
Ciudad – Distrito	
Correo Electrónico	
Número de Celular	
Turno	
Certificado de Estudios	
Partida de Nacimiento	

5. INFORMES E INSCRIPCIONES

- Ventas Central:** 982 572 068
- Horario de Atención:**
 - Lunes a Viernes: 8:00 a.m. – 06:00 p.m.
 - Sábado: 09:00 a.m. – 12:00 p.m.
- Correo para Ventas:** info@cepeban.edu.pe
- Redes Sociales para Informes:**
 - Facebook: <https://www.facebook.com/cepeban.pe>
 - Instagram: <https://www.instagram.com/cepeban.pe/>